



LandFrauenverein  
Soltau

1. Vorsitzende

Ulrike Willenbockel  
Regina Brümmerhoff

## Beitrittserklärung

Hiermit trete ich dem LandFrauenverein Soltau bei.

Name: \_\_\_\_\_ Vorname: \_\_\_\_\_

Geburtsdatum: \_\_\_\_\_

Straße und Hausnr. : \_\_\_\_\_

PLZ, Wohnort: \_\_\_\_\_

Ortsteil: \_\_\_\_\_

Telefon: \_\_\_\_\_ Mobil: \_\_\_\_\_

E-Mail: \_\_\_\_\_

Beruflich tätig in der Landwirtschaft: ja  nein

Der zur Zeit gültige Jahresbeitrag in Höhe von 30,00€ wird laut Satzung in der 1. Aprilwoche per SEPA - Einzugsermächtigung eingezogen

Bank/Sparkasse: \_\_\_\_\_

IBAN: DE \_\_\_\_\_

Kontoinhaber\*in: \_\_\_\_\_

Ort/Datum: \_\_\_\_\_ Unterschrift: \_\_\_\_\_

Ein Austritt aus dem LandFrauenverein kann nur zum Jahresende erfolgen.

**Rücksendung bitte an:** Annegret Röhrs, Wolterdinger Dorfstr. 6, 29614 Soltau  
hh.roehrs@gmail.com

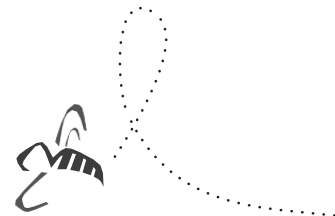

## Einverständniserklärung

**Erklärung gegenüber dem LandFrauenverein Soltau zur Nutzung meiner persönlichen Daten:**

Ich bin mit der elektronischen Verarbeitung meiner Daten im Rahmen des Vereinszwecks einverstanden.

Ich bin damit einverstanden, dass Fotos, auf denen ich im Rahmen von Aktivitäten mit den LandFrauen zu sehen bin, für Vereinszwecke genutzt werden.

Ich bestätige, über die Nutzung meiner Daten umfassend aufgeklärt worden zu sein und willige ein, dass der Verein Fotos, auf denen ich abgebildet bin auf vereins- bzw. verbandseigenen Internetseiten veröffentlichen darf.

Die Satzung des Vereins erkenne ich an.

Datum

Ort

Unterschrift

Das Vereinsmitglied trifft die Entscheidung zur Nutzung der persönlichen Daten freiwillig und kann seine Einwilligung jederzeit gegenüber dem Vereinsvorstand widerrufen.

LANDFRAUEN  
BEWEGEN!



Hier zählt das  
**WJR!**

Land  Frauen